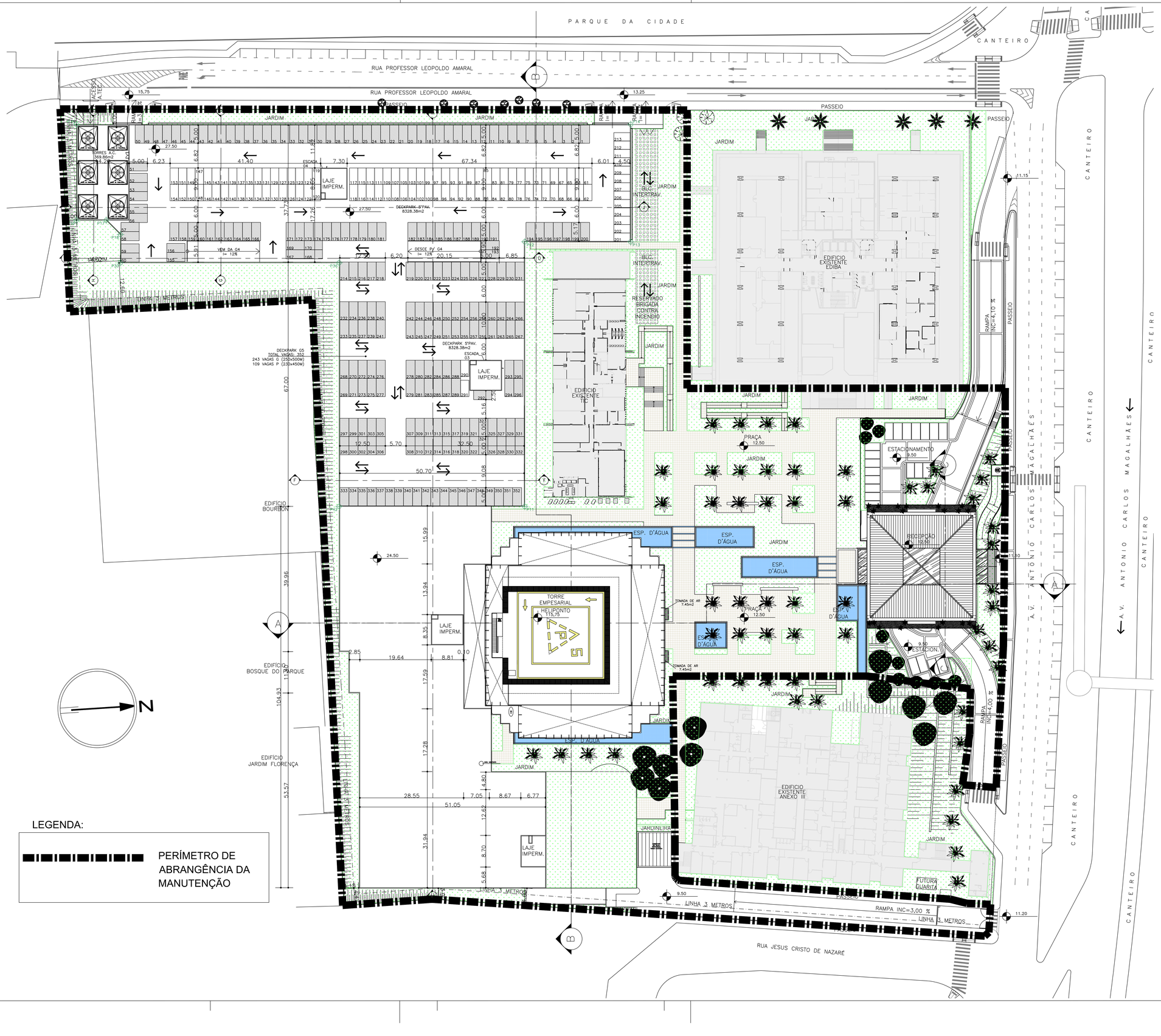

LEGENDA:

PERÍMETRO DE ABRANGÊNCIA DA MANUTENÇÃO

REV.	DESCRIÇÃO	DATA	EXEC.	VERIF.	APROV.
1	AS-BUILT	08/02/16	SPE	SPE	SPE
0	EMISSÃO	10/02/12	THIAGO	WAGNER	ALMIR

AS INFORMAÇÕES DESTE DOCUMENTO SÃO PROPRIEDADE DA PETROBRAS, SENDO PROIBIDA A UTILIZAÇÃO FORA DA SUA FINALIDADE.
FORMULÁRIO PERTENCENTE A PETROBRAS N-381 REV. L.

AFA ARQUITETOS
Av. Lucaia 295, Sala 301 - edf. Comerval Lucaia - Bairro Rio Vermelho
Salvador - Bahia - 41940-000 - TEL.: +55 71 3334-5166, CNPJ: 13.958.202/0001-92

Nº AFA ARQUITETOS: ARQ-GER-LOPE-002.0 | REV. 0

Nº CONTRATO: | ENG. RESP. FRANCISCO CREA/CAU Nº 050639948-6

PETROBRAS

SERVIÇOS COMPARTILHADOS
RNNE/SI/ME

CLIENTE:

PROGRAMA:
TORRE-PITUBA-SALVADOR-(BA)

ÁREA:
GERAL

TÍTULO:
PLANTA DE SITUAÇÃO

PROJ.	EXEC.	VERIF.	APROV.
	KARIN	DANILO	FRANCISCO

ESCALA	FOLHA:
1/500 -	01-DE-01

NP-2 | COMPARTILHADO/RNNE

DATA: 19/09/14 | Nº: DE-0153.00-8211-100-A6A-093

DE-0153.00-8211-100-A6A-093.DWG